

Priprava seznama neporavnanih obveznosti (preko EPN) za prijavo v obvezni pobot na AJPES-u

Naloge označimo

Označimo vse neplačane naloge, ki imajo zapadlost manjšo od datuma izvedbe pobota (4. krog pobota je 15.4.2011, 5. krog je 13.5.2011,...). Npr. za 4. krog je zadnji datum zapadlosti, ki ga še označimo 14.4.2011.

Urnik za leto 2011 objavljen na strani AJPES-a

Zap.št.pobota	Mesec	Prvi dan sprejemanja prijav	Datum izvedbe pobota
4	APRIL	4.4.2011	15.4.2011
5	MAJ	6.5.2011	13.5.2011
6	JUNIJ	3.6.2011	10.6.2011
7	JULIJ	1.7.2011	8.7.2011
8	AVGUST	5.8.2011	12.8.2011
9	SEPTEMBER	2.9.2011	9.9.2011
10	OKTOBER	7.10.2011	14.10.2011
11	NOVEMBER	4.11.2011	11.11.2011
12	DECEMBER	2.12.2011	9.12.2011

EPN

Operacije ▼
Dodaj
Briši

Znesek označenih nalogov 690,00

Označi	Z..	D..	Statusi	Zapadlost ▲	Naziv partnerja
<input type="checkbox"/>					OBI d.o.o.
<input checked="" type="checkbox"/>		D		16.05.10	NIKI d.o.o.
<input checked="" type="checkbox"/>		D		24.05.10	NIKI d.o.o.
<input type="checkbox"/>		D		20.01.11	DURS akontacija dohodnine
<input type="checkbox"/>		D		20.01.11	NLB d.d. Silvester Pislak
<input checked="" type="checkbox"/>		D		05.03.11	OBI d.o.o.
<input checked="" type="checkbox"/>		D		31.03.11	OBI d.o.o.
<input type="checkbox"/>		D		18.05.11	NIKI d.o.o.

Pozor

Označite samo naloge, ki so predmet pobota. Prispevki, dajatve, davki, članarine, itd. niso predmet obveznega pobota, prav tako ne gotovinska plačila.

Označenim nalogom določite status M (Multikompenzacija)

V operacijah se nahaja funkcija MK. Kliknite Operacije, izberite MK in Označi.

Operacije → MK → Označi

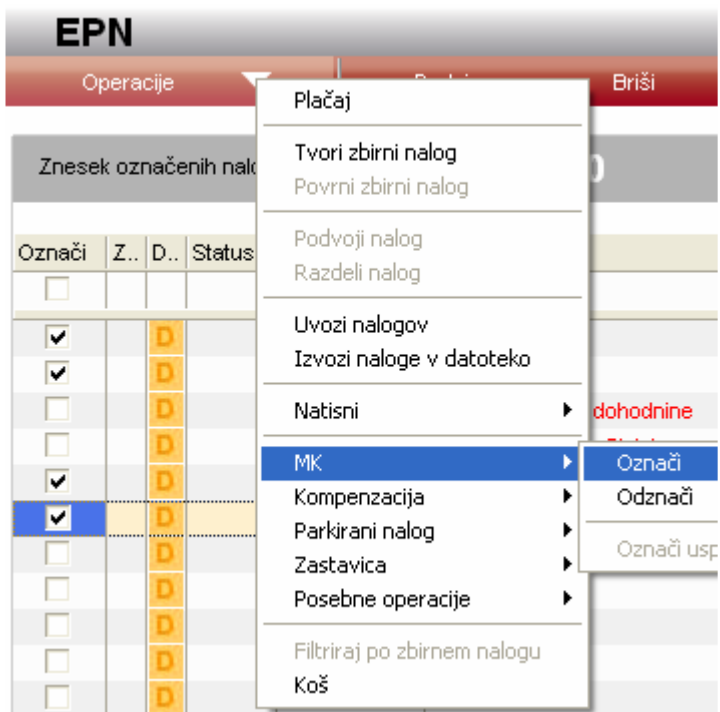

Nalogi pridobijo status M, kar se grafično prikaže, kot je prikazano na sliki.

The screenshot shows the EPN software interface with the 'Operacije' menu closed. The 'Znesek označenih nalogov' (Amount of marked invoices) is still '0,00'. The table below has columns: 'Označi', 'Z..', 'D..', 'Statusi', 'Zapadlost', and 'Naziv partnerja'. The 'Statusi' column shows 'M' for several rows, indicating the Multikompenzacija status.

Označi	Z..	D..	Statusi	Zapadlost	Naziv partnerja
<input type="checkbox"/>					OBI d.o.o.
<input type="checkbox"/>		D	M	16.05.10	NIKI d.o.o.
<input type="checkbox"/>		D	M	24.05.10	NIKI d.o.o.
<input type="checkbox"/>		D		20.01.11	DURS akontacija dohodnine
<input type="checkbox"/>		D		20.01.11	NLB d.d. Silvester Pislak
<input type="checkbox"/>		D	M	05.03.11	OBI d.o.o.
<input checked="" type="checkbox"/>		D	M	31.03.11	OBI d.o.o.
<input type="checkbox"/>		D		18.05.11	NIKI d.o.o.

Naloge z oznako M ponovno označimo

Vse naloge z oznako M ponovno označimo s kljukico.

Namig: naloge hitreje označimo, če jih najprej filtriramo po oznaki.

EPN					
Operacije ▼			Dodaj Briši		
Znesek označenih nalogov					690,00
Označi	Z..	D..	Statusi	Zapadlost ▲	Naziv partnerja
<input type="checkbox"/>					OBI d.o.o.
<input checked="" type="checkbox"/>		D	M	16.05.10	NIKI d.o.o.
<input checked="" type="checkbox"/>		D	M	24.05.10	NIKI d.o.o.
<input type="checkbox"/>		D		20.01.11	DURS akontacija dohodnine
<input type="checkbox"/>		D		20.01.11	NLB d.d. Silvester Pislak
<input checked="" type="checkbox"/>		D	M	05.03.11	OBI d.o.o.
<input checked="" type="checkbox"/>		D	M	31.03.11	OBI d.o.o.
<input type="checkbox"/>		D		18.05.11	NIKI d.o.o.

Kliknemo gumb PLAČAJ

Z ukazom Plačaj izvozimo izbrane naloge in v novem oknu izberemo način pošiljanja: AJPES – obvezni pobot.

Izbira

Način pošiljanja

- E-Kompensacije
- AJPES - obvezni pobot**
- AJPES - multikompenzacija

Potrdimo zaporedno številko kroga

Program samodejno predlaga pravilno zaporedno številko kroga, ki jo samo potrdimo s klikom na gumb POTRDI. Številke krogov so določene s strani AJPESA glede na urnik prijave podatkov.

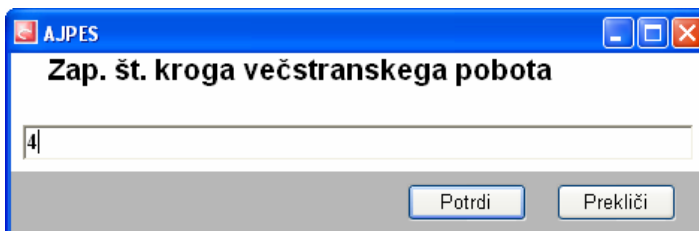

Podatki se uvozijo v Excelovo datoteko

Od vseh označenih nalogov, ki imajo odgovarjajoče prejete račune, se zahtevani podatki izpišejo v Excelovo datoteko.

Prijava obveznosti v obvezni ve					
1					
2					
3	Dolžnik	Demo			
4	Davčna št.dolžnika	54397578			
5	XML datoteka	C:\Documents and Settings\silvo.NIKI.000\My Documents\Obvezni_pobot.xml			
6					
7	Prenos v XML				
8					
9					
10					
11	Davčna št. upnika	Naziv upnika	Oznaka računa	Datum računa	Datum začetka pl.roka
12	54397570	NIKI d.o.o.	2010-200-1043	16.05.10	16.05.10
13	54397570	NIKI d.o.o.	2010-200-1052	24.05.10	24.05.10
14	75141043	OBI d.o.o.	2011-200-0023	05.02.11	05.02.11
15	75141043	OBI d.o.o.	2011-200-0024	05.03.11	07.03.11

Opomba

Če za vas obvezni pobot izvaja računovodski servis, potem Excelovo datoteko pošljite na servis.

V primeru, ko boste podatki sami oddali na AJPES, pa sledite še naslednjim korakom.

Kreirajte XML datoteko za AJPES

S klikom na gumb Prenos v XML Excel kreira XML datoteko. Ime datoteke je **Obvezni_pobot.xml**, Datoteka se shrani v mapo Moji dokumenti. (My Documents), pot shranjevanja pa imate izpisano tudi zgoraj nad gumbom. Da je datoteka izdelana, vas program tudi obvesti

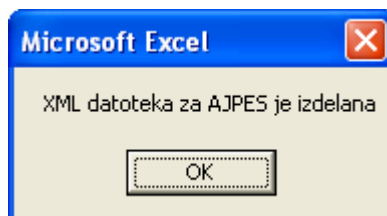

Prijava v AJPES ePobot.

Odprite AJPES stran **ePobot** in kliknite **NOVA PRIJAVA..**



Vnos obveznosti oz. uvoz obveznosti

S klikom na **Vnos** se bo odprla forma za vnos oziroma uvoz XML datoteke.



Uvozite XML datoteko S klikom na **Browse** poiščite datoteko **Obvezni_pobot.xml** v mapi **Moji dokumenti** (My Documents).

	Št. prijave	Skupni znesek	Št. obveznosti	Status	Izpostava	Uporabnik	Vrsta zajema	Paket		
Vnos	Pregled	Briši prijavo	1	0,00	0	VNOS POTEKA	LJUBLJANA	silvopislak	SPLET	2825

Vrsta pobota (tip obveznosti): 1 - obvezni - dospela obv.

Davčna številka upnika:

Znesek nepravilnih obveznosti: Uvoz podatkov:

Datum računa:

Številka (oznaka) računa:

Datum začetka teka plačilnega roka:

Datum nastanka zamude:

Izberite datoteko **Obvezni_pobot.xml** in kliknite **UVOZ**.

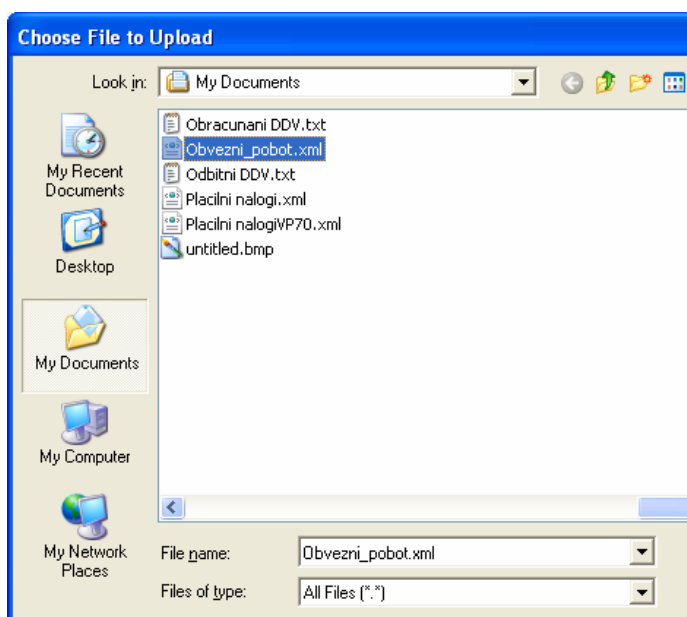

Rezultat

Na Ajpesovi strani podatke še vedno lahko urejate, brišete, dodajate, dokler jih tudi ne potrdite in podpišete s certifikatom.

		Zap.	Tip	Davčna	Znesek	Dat. rač.	Oznaka računa	Dat. zač.	OBVEZNI
Popravi	Briši	2	1	54397570	360,00	24.05.2010	2010-200-1052	24.05.2010	
Popravi	Briši	1	1	54397570	120,00	16.05.2010	2010-200-1043	16.05.2010	
Popravi	Briši	4	1	75141043	110,00	05.03.2011	2011-200-0024	07.03.2011	
Popravi	Briši	3	1	75141043	100,00	05.02.2011	2011-200-0023	05.02.2011	
<input type="button" value="PRIPRAVI ZA ODDAJO"/>				Skupaj obveznosti:	2	Znesek obveznosti:	211		